

Les états d'âme des personnages.

Coche la bonne réponse.

Quel est son sentiment ?



Ce médecin a travaillé toute la nuit. Elle est **épuisée**.

- Est fâchée
- Est fatiguée
- Ne sais pas quoi choisir
- Est tranquille.



Virginie est **exaspérée**. Son amie a oublié leur rendez-vous.

- Est fâché
- Est fatigué
- Ne sais pas quoi choisir
- Est tranquille.



Julie est en vacances à la campagne. Elle est vraiment **détendue**.

- Est fâché
- Est fatigué
- Ne sais pas quoi choisir
- Est tranquille.



Ahmed est **partagé** : doit-il partir ou attendre ?

- Est fâché
- Est fatigué
- Ne sais pas quoi choisir
- Est tranquille.



Monique est **saturée**. Elle n'en peut plus de tout ce travail.

- Est fâché
- Est fatigué
- Ne sais pas quoi choisir
- Est tranquille.

Les états d'âme des personnages.

Coche la bonne réponse.

Quel est son sentiment ?



Laurence est **hésitante** : quel est le pull
quel va mettre ?

- Est fâché
- Est fatigué
- Ne sais pas quoi
choisir
- Est tranquille.



Eléonore est **lasse**. Elle s'est levée trop
tôt ce matin.

- Est fâché
- Est fatigué
- Ne sais pas quoi
choisir
- Est tranquille.



Emma est **calme**. Elle dessine étendue sur
le tapis.

- Est fâché
- Est fatigué
- Ne sais pas quoi
choisir
- Est tranquille.



Jennifer est **hors d'elle**. Elle n'arrive pas
à faire son exercice.

- Est fâché
- Est fatigué
- Ne sais pas quoi
choisir
- Est tranquille.



Elise est **paisible**, au bord de la piscine.

- Est fâché
- Est fatigué
- Ne sais pas quoi
choisir
- Est tranquille.

Les états d'âme des personnages.

Coche la bonne réponse.

Quel est son sentiment ?



Isabelle est **rompue**. Elle a parlé pendant deux heures.

- Est fâché
- Est fatigué
- Ne sais pas quoi choisir
- Est tranquille.



Sylvie est **enragée**. Elle vient de lire une mauvaise nouvelle.

- Est fâché
- Est fatigué
- Ne sais pas quoi choisir
- Est tranquille.



Paul et Virginie pique-niquent sur l'herbe. Ils sont **en paix**.

- Est fâché
- Est fatigué
- Ne sais pas quoi choisir
- Est tranquille.



Sylvaine est **embêtée** : va-t-elle faire du ski de piste ou du ski de fond ?

- Est fâché
- Est fatigué
- Ne sais pas quoi choisir
- Est tranquille.



Chloé est **sereine**. Elle écoute une belle musique.

- Est fâché
- Est fatigué
- Ne sais pas quoi choisir
- Est tranquille.

Les états d'âme des personnages.

Coche la bonne réponse.

Quel est son sentiment ?



Jules est **endormi**. Il est un peu malade.

- Est fâché
- Est fatigué
- Ne sais pas quoi choisir
- Est tranquille.



Victoria est **relaxée**. Elle regarde le soleil se coucher.

- Est fâché
- Est fatigué
- Ne sais pas quoi choisir
- Est tranquille.



André est **irrité**. Cette machine qui fait du bruit lui casse les oreilles.

- Est fâché
- Est fatigué
- Ne sais pas quoi choisir
- Est tranquille.

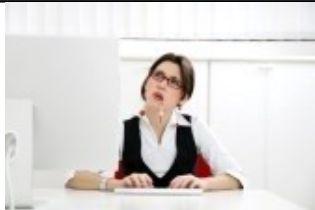

Eve est **perplexe**. Elle se demande ce qu'elle va écrire.

- Est fâché
- Est fatigué
- Ne sais pas quoi choisir
- Est tranquille.



Sonia est **furieuse**. Elle en a marre de cet ordinateur qui ne marche pas.

- Est fâché
- Est fatigué
- Ne sais pas quoi choisir
- Est tranquille.

Les états d'âme des personnages.

Coche la bonne réponse.

Quel est son sentiment ?



Frédéric est **troublé**. Va-t-il sortir ou non ?

- Est fâché
- Est fatigué
- Ne sais pas quoi choisir
- Est tranquille.



Olivier est **en colère**. Christine a perdu son portable.

- Est fâché
- Est fatigué
- Ne sais pas quoi choisir
- Est tranquille.



Justine est **sereine**. Elle profite du soleil.

- Est fâché
- Est fatigué
- Ne sais pas quoi choisir
- Est tranquille.



Eva est **embarrassée**. Prendra-t-elle le train ou l'avion ?

- Est fâché
- Est fatigué
- Ne sais pas quoi choisir
- Est tranquille.



Hélène est **saturée**. Elle a beaucoup de devoirs.

- Est fâché
- Est fatigué
- Ne sais pas quoi choisir
- Est tranquille.

Les états d'âme des personnages.

Coche la bonne réponse.

Quel est son sentiment ?



Charlotte est **épuisée**. Elle n'arrive pas à finir son livre.

- Est fâché
- Est fatigué
- Ne sais pas quoi choisir
- Est tranquille.



Patricia est **hésitante**. Est-ce qu'elle va à Paris ou à Marseille ?

- Est fâché
- Est fatigué
- Ne sais pas quoi choisir
- Est tranquille.



Marine est **déchirée**. Ira-t-elle ou non à cette soirée ?

- Est fâché
- Est fatigué
- Ne sais pas quoi choisir
- Est tranquille.



Sarah est **relaxée** sur cette pelouse avec sa fille Loulou.

- Est fâché
- Est fatigué
- Ne sais pas quoi choisir
- Est tranquille.



Maxime est **énervé**. Son interlocuteur ne répond pas au téléphone!

- Est fâché
- Est fatigué
- Ne sais pas quoi choisir
- Est tranquille.

Les états d'âme des personnages.

Coche la bonne réponse.

Quel est son sentiment ?



Yves est **rompu**. Il travaille trop.

- Est fâché
- Est fatigué
- Ne sais pas quoi choisir
- Est tranquille.



Daniel est **indigné** : personne ne lui répond au téléphone !

- Est fâché
- Est fatigué
- Ne sais pas quoi choisir
- Est tranquille.



Alizée est **déchirée** : est ce mieux d'apprendre l'anglais ou l'espagnol ?

- Est fâché
- Est fatigué
- Ne sais pas quoi choisir
- Est tranquille.



Fernand est **exaspéré**. Ce camion lui a coupé la route.

- Est fâché
- Est fatigué
- Ne sais pas quoi choisir
- Est tranquille.



Ophélie est **détendue** dans le hamac qui est accroché aux arbres du jardin.

- Est fâché
- Est fatigué
- Ne sais pas quoi choisir
- Est tranquille.

Les états d'âme des personnages.

Coche la bonne réponse.

Quel est son sentiment ?



Magali est **troublée** : va-t-elle à la piscine ou au cinéma.

- Est fâché
- Est fatigué
- Ne sais pas quoi choisir
- Est tranquille.



Kévin est **endormi**. Il s'est levé très tôt ce matin.

- Est fâché
- Est fatigué
- Ne sais pas quoi choisir
- Est tranquille.



Amandine est **perplexe** : Va-t-elle téléphoner ou écrire à sa mamie ?

- Est fâché
- Est fatigué
- Ne sais pas quoi choisir
- Est tranquille.



Aurélie est **paisible** sur son lit.

- Est fâché
- Est fatigué
- Ne sais pas quoi choisir
- Est tranquille.



Anne est **enragée** : Pierre lui a menti.

- Est fâché
- Est fatigué
- Ne sais pas quoi choisir
- Est tranquille.

Les états d'âme des personnages.

Coche la bonne réponse.

Quel est son sentiment ?



Pierre est **énervé**. Claudine a eu un accident avec sa voiture.

- Est fâché
- Est fatigué
- Ne sais pas quoi choisir
- Est tranquille.



Marion est **saturée**. Elle regarde un film pour se détendre.

- Est fâché
- Est fatigué
- Ne sais pas quoi choisir
- Est tranquille.



Lucie est **détendue** dans ce bateau sur la mer.

- Est fâché
- Est fatigué
- Ne sais pas quoi choisir
- Est tranquille.



Lisa est **paisible**. Elle fait un câlin avec son fils.

- Est fâché
- Est fatigué
- Ne sais pas quoi choisir
- Est tranquille.

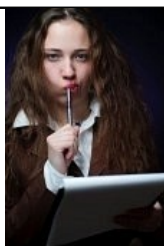

Ludivine est **partagée**. Va-t-elle ou non signer sa lettre ?

- Est fâché
- Est fatigué
- Ne sais pas quoi choisir
- Est tranquille.

Les états d'âme des personnages.

Coche la bonne réponse.

Quel est son sentiment ?



Ambre est **épuisée** par ses jeux dans la piscine gonflable du jardin.

- Est fâché
- Est fatigué
- Ne sais pas quoi choisir
- Est tranquille.



Lucien est **contrarié**. Son fils est encore en retard.

- Est fâché
- Est fatigué
- Ne sais pas quoi choisir
- Est tranquille.



Angélique est **troublée**. Quel salarié va-t-elle embaucher ?

- Est fâché
- Est fatigué
- Ne sais pas quoi choisir
- Est tranquille.

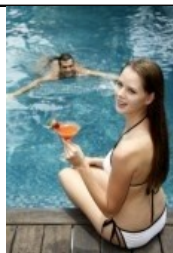

Alexia est **calme**. Elle boit un verre au bord de la piscine.

- Est fâché
- Est fatigué
- Ne sais pas quoi choisir
- Est tranquille.



Raphaël et Cyndie sont **en paix** au bord de la mer.

- Est fâché
- Est fatigué
- Ne sais pas quoi choisir
- Est tranquille.

Les états d'âme des personnages.

Coche la bonne réponse.

Quel est son sentiment ?



Fannie est **embarrassée**. Doit-elle prendre son parapluie ou non ?

- Est fâché
- Est fatigué
- Ne sais pas quoi choisir
- Est tranquille.



Coralie est **lasse**. Elle a fait les courses toute la matinée.

- Est fâché
- Est fatigué
- Ne sais pas quoi choisir
- Est tranquille.



Elodie est **sereine**. Elle profite des joies de l'été.

- Est fâché
- Est fatigué
- Ne sais pas quoi choisir
- Est tranquille.



Jérémy est **hors de lui**. Le client est parti sans payer.

- Est fâché
- Est fatigué
- Ne sais pas quoi choisir
- Est tranquille.



Yvette est **rompue**. Elle a enfin fini ce dossier.

- Est fâché
- Est fatigué
- Ne sais pas quoi choisir
- Est tranquille.

Les états d'âme des personnages.

Coche la bonne réponse.

Quel est son sentiment ?



Rachelle est **perplexe**. Va-t-elle prendre un ou deux bouquets de fleurs ?

- Est fâché
- Est fatigué
- Ne sais pas quoi choisir
- Est tranquille.



Patrick est **indigné**. Le voisin n'avait pas le droit de se garer là !

- Est fâché
- Est fatigué
- Ne sais pas quoi choisir
- Est tranquille.



Gilles est **endormi**. Il est allé à la fête hier soir et s'est couché tard.

- Est fâché
- Est fatigué
- Ne sais pas quoi choisir
- Est tranquille.



Roseline est **paisible** sur son fauteuil en rotin.

- Est fâché
- Est fatigué
- Ne sais pas quoi choisir
- Est tranquille.



Bruno est **agacé**. Ce garçon n'arrête pas de lui prendre son matériel.

- Est fâché
- Est fatigué
- Ne sais pas quoi choisir
- Est tranquille.